中国广电甘肃网络股份有限公司

智慧广电应用

- 雪亮工程
- 智慧党建
- 数字乡村
- 应急广播
- 智慧城市
- 智慧停车
- 智慧林业
- 视频会议
- 联网监控

中国广电甘肃网络股份有限公司

雪亮工程
Xueliang projec

<<项目介绍
Product introduction

中国广电甘肃网络股份有限公司具备省、市（州）、县（市、区）、乡（镇）、村五级服务体系，利用完善的网络覆盖，庞大的用户规模和智能终端优势，依托各级党委、政府的大力支持，能够快速且规模化地提高视频监控的普及率和使用率，真正实现群防、群治的目的，有效提升立体化社会治安防控体系的整体效能，为城市综治工作提供了强有力的支持和保障。

<<项目优势
Project advantages

惠民

依托数据整合、惠民APP移动应用、矛盾纠纷调解、特殊人群关怀、信息发布等技术手段和方式，文化惠民服务惠民。

治理

采用高清物联感知技术，建立基础数据库、构建“一人一档”、“一屋一档”、电子地图等信息化管理手段，创新智慧治理模式。

安全

借助信息化技术，健全乡镇、社区、重点区域的治安防控体系，构建人员、车辆、房屋全面管理机制，提升群众安全感。

<<雪亮工程 智慧治理

治安防控到位 → 信息掌握到位 → 便民服务到位 → 矛盾化解到位

智慧党建
Wisdom Party Building

项目介绍>>
Product introduction

智慧党建为中国广电甘肃网络股份有限公司为甘肃省委组织部搭建远程学习的党教平台，目前已覆盖全省1万多党支部，目标服务全省10多万党支部以及全省所有党员家庭。“互联网+党建”云平台的开通将提升基础党组织凝聚力，为创新党组织管理方式，激发党建工作活力，拓展党建工作渠道等提供新的有益探索和实践。

项目优势>>
Project advantages

1.依托“大数据”实现了党建工作的信息化，数字化。
2.与传统党建工作形成资源共享、优势互补、相互融合、协调发展的开放式格局。
3.完善了党员信息建档、归档机制，实现党员信息动态管理，“构建个体党员学、考、评、管一体的动态学习模式”，形成利用“互联网+党建”新媒介传递正能量的舆论阵地。
4.日常办公中，将利用信息传递过程高效快捷的特性，减少文来文往，强化工作交办，加强跟踪督导。

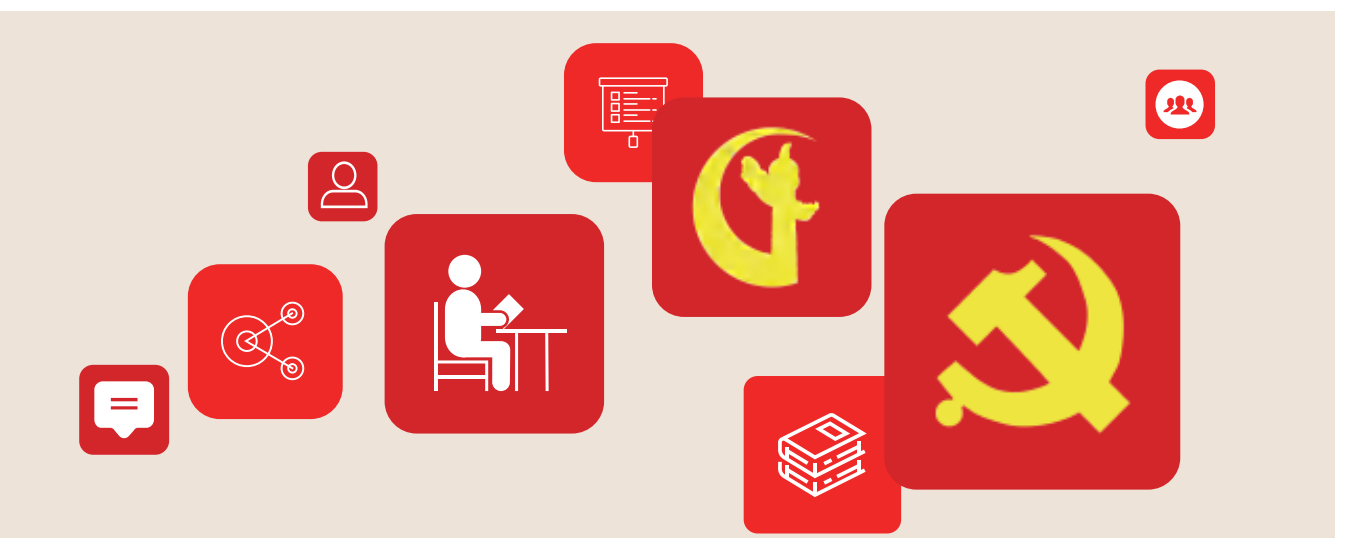

中国广电甘肃网络股份有限公司

数字乡村
Digital village

<<项目介绍
Product introduction

“美丽乡村”信息综合服务平台围绕“农村、农业、农民”，以广电网络和现代通信技术为支撑，充分利用信息技术，实现农村生产发展、农业数据收集、农村文化传播、农村环境治理、农村社会管理提升的目标。伴随网络化、信息化和数字化在农业农村经济社会发展中的应用，以及农民现代信息技能的提高而内生的农业农村现代化发展和转型进程，既是乡村振兴的战略方向，也是建设数字中国的重要内容。

<<推动农业装备智能化

促进新一代信息技术与农业装备制造业结合，研制推广农业智能装备；鼓励农机装备行业发展工业互联网，提升农业装备智能化水平；推动信息化与农业装备、农机作业服务和农机管理融合应用。

<<优化农业科技信息服务

建设一批新农民新技术创业创新中心，推动产学研用合作；建立农业科技成果转化网络服务体系，支持建设农业技术在线交易市场；完善农业科技信息服务平台，鼓励技术专家在线为农民解决农业生产难题。

应急广播
Emergency broadcast

项目介绍>>
Product introduction

中国广电甘肃网络股份有限公司积极参与甘肃省应急广播项目建设，为当地提供最权威的信息公告、最可信的行动指导、最实用的科普信息、最快捷的沟通渠道，实现真正的国家应急广播中央、省、市、县四级响应、互相支撑的应急广播对象化、本土化。

项目优势>>
Project advantages

采用IP数字网络技术、计算机软件多媒体技术等先进技术组建农村广播系统，系统的技术性能质量指标应达到国际领先水平。功能上涵盖传统模拟广播、智能调频广播的全部功能，彻底改变传统广播音质不佳、易受干扰、传输距离受限、维护管理复杂、扩展性不强、互动性差等问题。

中国广电甘肃网络股份有限公司

智慧城市
Smart city

<<项目介绍
Product introduction

中国广电甘肃网络股份有限公司以云平台+大数据+行业解决方案+运营服务为根基，以信息惠民为宗旨，以前沿的技术手段，高素质的人才队伍，利用丰富的网络平台资源，参与建设了一批智慧城市示范性工程。

<<项目优势
Project advantages

1.统一硬件/存储/安全方案
2.统一门户和用户管理
3.数据挖掘决策支撑

4.信息资源共享整合
5.快速的应用集成能力
6.系统运营与监控服务

构建统一的智慧城市公共平台，提供综合的应用支撑和管理能力

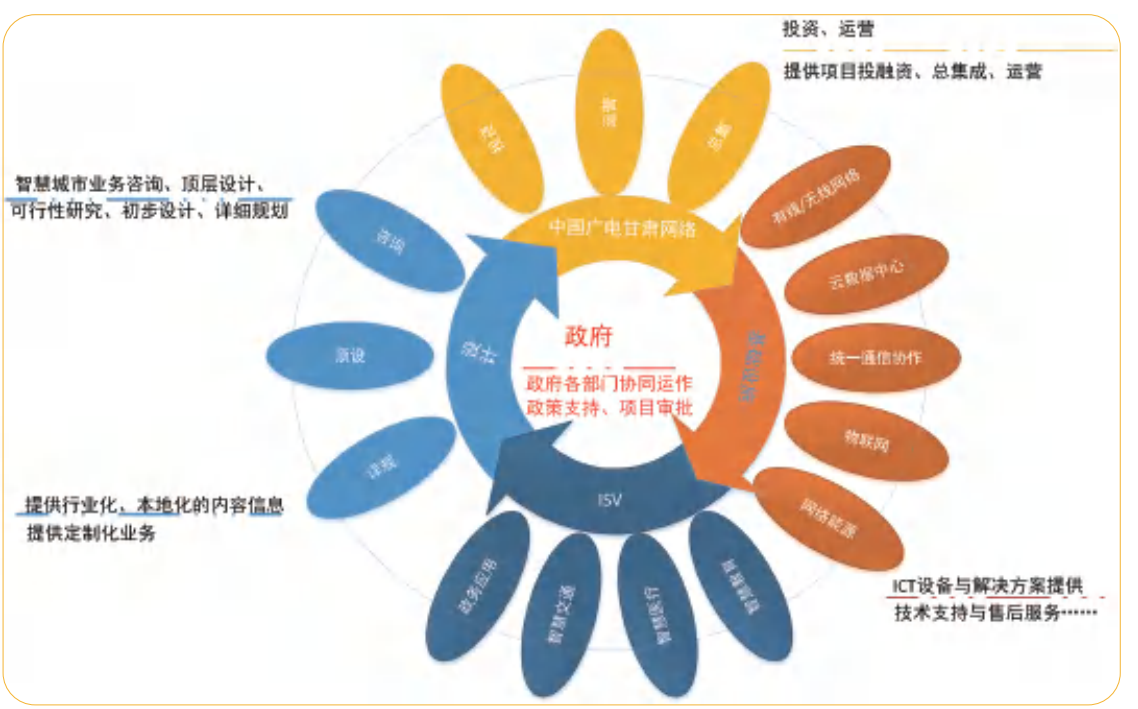

中国广电甘肃网络股份有限公司

智慧停车
Smart parking

项目介绍>>
Product introduction

中国广电甘肃网络股份有限公司支持城市停车业务和数据，拥有超强的技术兼容、全场景覆盖、停车资源一体化、停车管理无人化、运营监管精细化、静态交通资源信息化和采集数据可视化聚于一身的优势，助力城市静态交通智慧化建设。

项目优势>>
Project advantages

- 无人化管理
- 停车场景全覆盖
- 多种技术模式互补化管理
- 数据可视化
- 大数据分析
- 停车资源一体化
- 超低成本快速部署
- 极致兼容
- 信息共享打破信息孤岛

全生态城市级智慧停车管理系统

路侧泊位前段系统

智慧视频检测器

地磁车检器

人工收费

服务与管理中心

手机端应用

智慧停车场

停车诱导发布

违章停车管理

充电泊位

中国广电甘肃网络股份有限公司

智慧林业
Smart forestry

<<项目介绍
Product introduction

中国广电甘肃网络股份有限公司充分利用广电700M网络、云计算、物联网、大数据、移动互联网等新一代信息技术，形成林业立体感知、管理协同高效、生态价值凸显、服务内外一体的林业发展新模式，在高效精准预警，辅助指挥调度，在森林资源普查、营造林管理、古树名木管理、病虫害防治决策方面，具备高效完备的 方案解决和服务能力。

<<项目优势
Project advantages

实现林业数据资源整合共享

对海量数据进行采集、处理、分析形成林业大数据，为林业治理、生态文明建设等提供数据支撑，促进林业数据开放共享。

提高林业精准决策能力

充分利用大数据技术，提高生态治理的监督预警能力，沉淀大数据为综合评估、应急防治全面监管等决策支持能力。

实现生态智慧共治

充分运用大系统共治思路，形成林业大数据智慧信息产品，为生态治理工程提供精准数据支撑，发展生态精准治理新格局。

视频会议
Video conferencing

项目介绍>>
Product introduction

中国广电甘肃网络股份有限公司充分利用有线电视网络对音视频信号传输的先天优势，以低成本实现省、市、县三级视频会议系统的覆盖。

项目优势>>
Project advantages

1.全数字化传输，安全性和可靠性高，保密性好；
2.信号抗干扰性强，多路信号之间不相互干扰；
3.产品自主研发，可以最大限度满足用户对功能稳定性、后续扩展的要求。

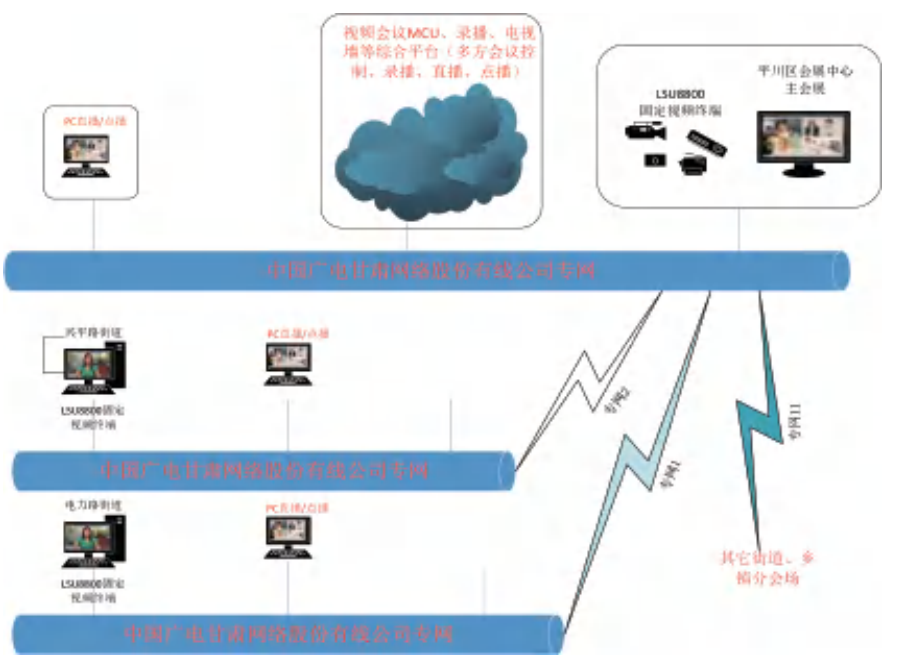

视频会议系统传输图

中国广电甘肃网络股份有限公司

联网监控
Network monitoring

<<项目介绍
Product introduction

依托中国广电甘肃网络丰富的网络资源，充分发挥其视频图像的集成及处理优势，采用流媒体技术和视频服务系统为客户提供前端采集、数据传输、图像存储、处理分析、移动端监控图像管理等综合服务。

<<项目优势
Project advantages

1、品牌优势：视频服务专家。

2、网络优势：安播级有线视频网，灾备安全等级高。

3、服务优势：省-市-县-乡，四级运维服务机构，7×24小时专业团队保障。

<<应用场景
Application scenarios

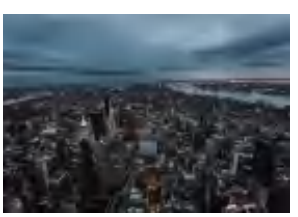

平安城市

城管监控

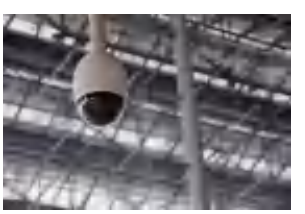

园区安防

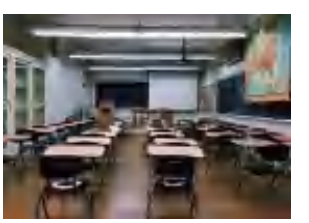

校园安全

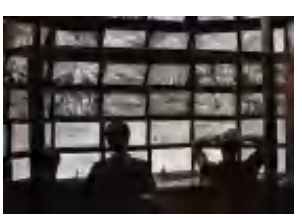

交管监控

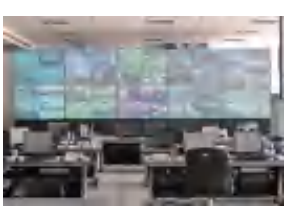

雪亮工程

社区安防

环保监控